Bestandsaufnahme

im Rahmen der Richtlinie zur Förderung des Aufbaus von Hochgeschwindigkeitsnetzen im Freistaat Bayern (Breitbandrichtlinie – BbR) vom 09.07.2014.

1. Die Gemeinde Eurasburg hat ein vorläufiges Erschließungsgebiet festgelegt.

2. Die derzeitige Ist-Versorgung vor der Markterkundung ist in folgender Tabelle und Karte dargestellt:

Die aktuelle Ist-Versorgung im vorläufigen Erschließungsgebiet sieht wie folgt aus:

Tabelle der Ist-Versorgung: Stand vor der Markterkundung									
Download [Mbit/s]	<=15			16			>= 30		
	ja	nein	z.T.	ja	nein	z.T.	ja	nein	z.T.
Ortsbereich Eurasburg		x				x			x
Restliche Ortsteile			x			x			x

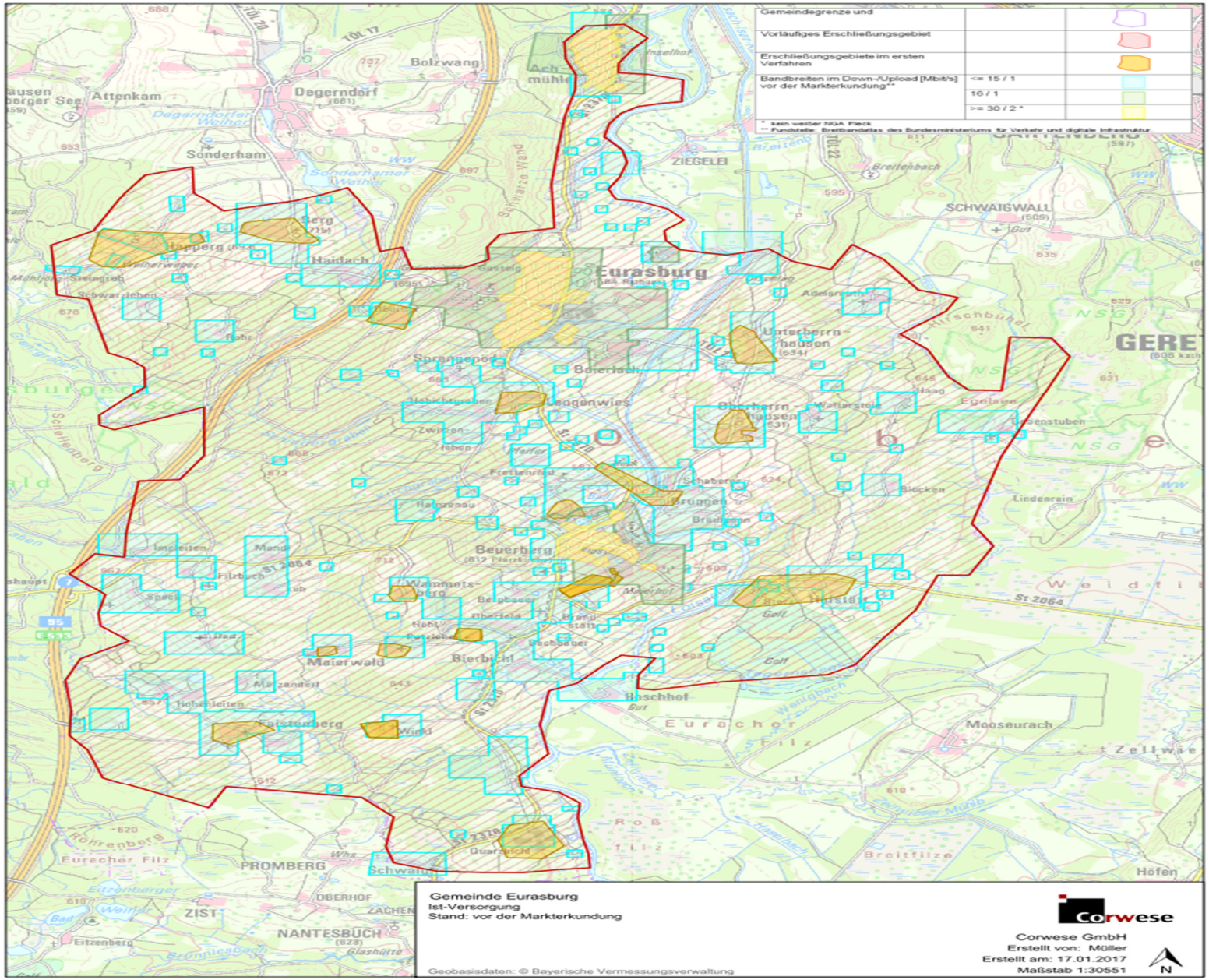
Gemeindegrenze und
Vorläufiges Erschließungsgebiet
Erschließungsgebiete im ersten Verfahren
Bandbreiten im Down-/Upload [Mbit/s] vor der Markterkundung**
<= 15 / 1
16 / 1
>= 30 / 2 *
* kein weißer NGA Fleck
** Fundstelle: Breitbandatlas des Bundesministeriums für Verkehr und digitale Infrastruktur
Eurasburg
Bolzwang
Degerndorf
Attenkam
Sonderham
Haidach
Happerg
Sprengepöd
Baierlach
Leogenwies
Unterherrnhausen
Oberherrnhausen
Beuerberg
Wammetsberg
Maierwald
Bierbichl
Faistenberg
Boschhof
Mooseurach
Schwaigwall
Ziegelei
Gemeinde Eurasburg
Ist-Versorgung
Stand: vor der Markterkundung
Corwese
Corwese GmbH
Erstellt von: Müller
Erstellt am: 17.01.2017
Maßstab 1:30551
Geobasisdaten: © Bayerische Vermessungsverwaltung
N